THE PINKER TONES presentan

ROLF & FLOR

EN DIRECTO

THE PINKER TONES PRESENTAN: ROLF & FLOR EN DIRECTO

THE PINKER TONES

The Pinker Tones presentan en directo su libro/CD Rolf & Flor en un espectáculo acústico para toda la familia en el que narran la historia además de cantar las canciones del álbum. El trío formado por Mister Furia (voz y ukelele), Dj Niño (guitarra y voz) y Profesor Manso (percusión y glockenspiel), ha tenido una muy buena acogida en diversas presentaciones en librerías, teatros y actos al aire libre. Ya han sido invitados a festivales como Animac, Sonar kids, Strenes, Acustiqueta y en breve confirmarán la presentación del libro/CD en Nueva York.
Por fin un espectáculo infantil en el que los padres se lo pasarán -como mínimo- igual de bien que sus hijos.
También ofrecemos shows especiales con la participación de Albert Pla como narrador, o de Miguel Gallardo ilustrando la historia en directo.

THE PINKER TONES & ALBERT PLA

La amplia trayectoria de Albert Pla es imposible de resumir aquí. Digamos que entre una infinidad de cosas muy interesantes y muy bien hechas, en los últimos años ha hecho diversas incursiones en el mundo de la música infantil, también atizado por su triple paternidad.
Pla y The Pinker Tones se conocieron en un hotel de México y hubo "buena onda, guey". De vuelta en Barcelona, TPT invitaron a Pla a colaborar en la grabación de la canción Ukelele y se lo pasaron tan bien, que decidieron que había que llevar la colaboración al directo de alguna manera.
Tras darle algunas vueltas, decidieron que estaría muy bien que Albert hiciera de narrador y cantara algunas canciones junto a The Pinker Tones. La presentación del espectáculo en el teatro municipal de Girona como clausura del festival Strenes, fue un éxito rotundo.

THE PINKER TONES & MIGUEL GALLARDO

Miguel Gallardo es uno de los maestros indiscutibles de la ilustración barcelonesa desde los años 80.
Su trabajo que le llevó de dibujar Makoki a ilustrar artículos de Quim Monzó en La Vanguardia, tiene que ver con una curiosidad ilimitada y una constante voluntad de evolución.
En los últimos años, cabe destacar toda una serie de libros infantiles y juveniles, y su trabajo para la concienciación sobre el Autismo, no sólo con ilustración sino también usando el formato documental en "María y yo" o la animación en "Academia de especialistas".
En recintos de interior, existe la posibilidad de invitar a Miguel Gallardo, para que dibuje la historia en directo, sobre transparencias, usando un retroproyector de opacos, mientras TPT narran y cantan la historia.

¿CÓMO NACE EL PROYECTO?

El libro/CD ROLf & FLOR nace de ese nuevo gran reto en las vidas de Profesor Manso y Mr. Furia: la paternidad. Cuando ambos, primero Furia y luego Manso, llevaban ya un tiempo ejerciendo de padres, empezaron a darse cuenta que les costaba mucho encontrar buena música infantil, especialmente en castellano. Y tras darle muchas vueltas, empezaron a trabajar en algunas canciones que acabaron dando forma a la historia de ROLF & FLOR.

ROLF & FLOR: LA SUMA

Las “Vidas Paralelas” de Plutarco vs “Charlie y la fábrica de chocolate”

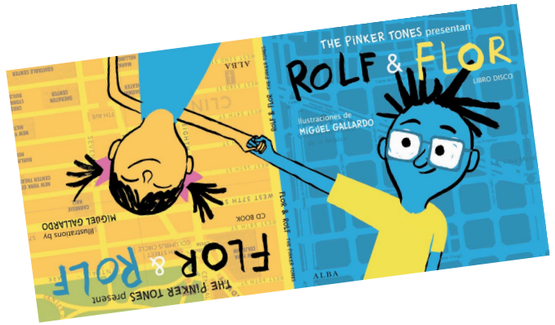

SINOPSIS

Rolf es un niño medio alemán de Barcelona y nos explica su parte de la historia en castellano. Flor es una niña medio latina de Nueva York que nos la explica en inglés. Rolf lleva unas grandes gafas y Flor unos grandes aparatos de hierro en los dientes. Y ambos son el bicho raro de sus respectivas clases. Pero entienden que la diferencia les hace especiales, y eso les ayuda a no tener miedo de la fantasía; les empuja a ver el mundo como un lugar lleno de cosas diferentes y asombrosas.
Ambos protagonizan una pequeña aventura urbana (Rolf en Barcelona, Flor en Nueva York) hasta conseguir el premio que les unirá en un hotel del Caribe. En la playa, Flor ve a Rolf escribiendo su nombre en la arena y se da cuenta de que es su nombre escrito al revés. Y este es el final de la historia, y el principio de una gran amistad…

LAS CANCIONES/EL LIBRO

La historia de Rolf & Flor se articula a través de diez canciones en castellano (cantadas por Rolf) y las mismas diez canciones en inglés (cantadas por Flor), por lo que hay que estar atento a las coincidencias y diferencias entre las vidas de Rolf y de Flor. Por eso, el libro contiene dos CDs que encontraremos cuando empecemos a leer, por un lado, la historia de Flor y por el otro, la historia de Rolf. Evidentemente, ambas historias convergen en la página central del libro donde cantan juntos en ambos idiomas.

TRACK BY TRACK

HOLA, ME LLAMO ROLF/HELLO, MY NAME IS FLOR

Rolf/Flor nos explica como es su día a día, y en qué le afecta ser parte de una minoría. La conclusión la ponen ambos en boca de su abuela/abuelo:
“En el mar no hay dos gotas iguales, y todos somos somos especiales” / “In the ocean, every drop of water you see, is special like you and me”.

MI CACTUS VERDE/MY TINY CACTUS

Rolf/Flor se levanta y empieza el día saludando a su pequeño gran amigo, que vive en el balcón: el cactus.

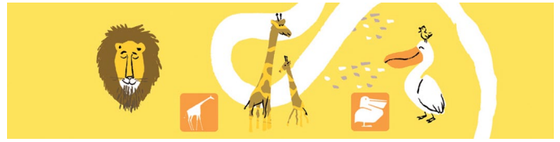

LOS COLORES EL ZOO/THE COLORS OF THE ZOO

Rolf/Flor sale con su abuela/abuelo a pasear por su lugar favorito de Barcelona/Nueva York: el zoo. Allí se fija en que cada color corresponde a un animal.

UN SEÑOR CALVO / A MAN WITH NO HAIR

Al salir del zoo, Rolf/Flor se sienta en un banco a merendar y ve acercarse a un señor calvo, cantando una extraña canción que dice:
“Om Mani Padme Hum”.

NECESITO UNA FLOR/I NEED A FLOWER

Rolf/Flor le canta esta canción a su abuela/abuelo al darse cuenta de que Barcelona/Nueva York ya no es lo que era. Rolf/Flor aprende así que la vida es un círculo simbiótico.

HELADO/ICECREAM

Rolf/Flor está llegando a casa cuando oye la canción de Mario/Marcello, el heladero italiano. Se acerca a él, compra un gran helado y al acabarlo se da cuenta de que ha ganado un viaje al Caribe! En esta canción aprendemos a decir helado en diferentes idiomas.

UKELELE

La abuela de Rolf (interpretada por Albert Pla) / el abuelo de Flor (interpretado por David Brown - Brazzaville) le canta a Rolf/Flor esta canción cuyo protagonista es el ukelele.

MI ABECEDARIO/MY ALPHABET

Cuando no consiguen conciliar el sueño, Rolf/Flor hacen listas mentales de las cosas que les gustan o disgustan y las ordenan con las letras del abecedario. Aquí descubrimos muchas de las particularidades de Rolf/Flor mientras aprendemos las letras del abecedario.

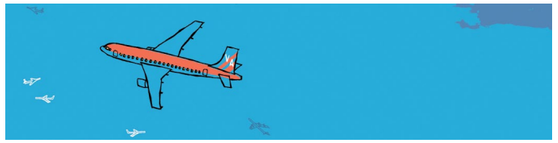

MI PRIMER VIAJE EN AVIÓN/MY FIRST TIME ON A PLANE

Rolf/Flor se sube por primera vez a un avión y nos describe todo lo que pasa desde que se hace la maleta en casa hasta que aterriza en un país lejano.

SE LLAMA FLOR/HIS NAME IS ROLF

Finalmente Rolf y Flor se encuentran y se dan cuenta de que tienen muchas cosas en común.En el estribillo se alternan cantando en castellano e inglés.

"El Sgt. Pepper's de los discos de niños.
Una delicia absoluta"
Berto Romero - humorista

"Hay cosas en la vida que no se pueden explicar.
Hay que verlas y disfrutarlas por uno mismo."
Nuria Martorell - El Periódico

"Esta obra es una pequeña maravilla."
Xavier Mercadé - Enderrock

"En casa llevamos varios días canturreandoque necesitamos una flor
y gritando "HELADO" en cuatro idiomas. Rolf & Flor es un gustazo."
Julio Manrique - actor

"Un proyecto muy especial de un grupo muy especial."
Tomás Fernando Flores - Radio 3

"Cabe felicitarse por esta iniciativa.
Canciones para niños del siglo XXI procurando que infantil no rime con ñoño."
Ignasi Moya - La Vanguardia